

ROZNY PLAN ŁOWIECKI

na rok gospodarczy 2024/2025

URZĄD GMINY
GOCZAŁKOWICE-ZDRÓJ

Wpł.
dnia 2024 -04- 09

L.dz.

I. Dane ogólne

1. Obwód łowiecki nr 170 powierzchnia 4244.00 ha, w tym powierzchnia gruntów leśnych 714.00 ha powierzchnia po wyłączeniach, o których mowa w art. 26 ustawy z 13.X.1995r. Prawo Łowieckie 3503.00 ha
2. Województwo: śląskie, Powiat: pszczyński
3. Nadleśnictwo (nazwa i adres siedziby): Ustroń, Kobiór
4. Regionalna Dyrekcja Lasów Państwowych (nazwa i adres siedziby): RDLP Katowice, ul. Huberta 43/45, 40-543 Katowice
5. Zarząd Okręgowy PZŁ (nazwa i adres siedziby): Katowice, ul. Zwycięstwa 2, 41-103 Siemianowice Śląskie
6. Dzierżawca/lub zarządca (nazwa i adres siedziby): Bażaniec Czechowice, ul. Aleja Lipowa 9, 43-250 Pawłowice
7. Data sporządzenia rocznego planu łowieckiego: 13.03.2024
8. Osoba uprawniona do reprezentowania dzierżawcy albo zarządcy obwodu łowieckiego (imię, nazwisko): Tomasz Borkowski

9 Łowczy Koła Łowieckiego
podpis osoby uprawnionej do reprezentowania dzierżawcy albo zarządcy obwodu łowieckiego

Tomasz Borkowski

Koło Łowieckie
"Bażaniec"
43-250 Pawłowice, Aleja Lipowa 9
NIP 652-13-96-392

Plan zatwierdził

NADLEŚNICZY
Nadleśnictwa Ustroń

21.03.2024

Sławomir Kohut

data, podpis

II. Zagospodarowanie obwodu łowieckiego, szkody łowieckie

Wyszczególnienie	Jedn. miary	Stan planowany do realizacji w łowieckim roku gospodarczym poprzedzającym łowiecki rok gospodarczy, na który sporządzono rpł	Stan wynikający z realizacji rpł obowiązującego łowieckiego roku gospodarczego poprzedzającego łowiecki rok gospodarczy, na który sporządzono rpł	Stan na dzień 10 marca roku, w którym jest sporządzany roczny plan łowiecki	Stan planowany do realizacji w łowieckim roku gospodarczym, na który jest sporządzany roczny plan łowiecki
1	2	3	4	5	6
1. Liczba osób zatrudnionych na podstawie umowy o pracę	osoby/ etat	/	/	/	/
2. Liczba osób zatrudnionych na innej podstawie niż umowa o pracę lub wskazanych do wykonywania zadań z zakresu gosp. łowieckiej	osoby	2.00			
3. Urządzenia związane z prowadzeniem gospodarki łowieckiej	X	X	X	X	X
a) paśniki	szt.	2	0	10	0
b) lizawki	szt.	10	10	35	0
c) ambony	szt.	4	4	29	1
d) woliery	szt.	0	0	1	0
e) zagrody	szt.	0	0	0	0
f) inne	szt.	3	3	42	4
4. Liczba i łączna długość pasów zaporowych	szt.	1	1	1	0
	km	0.10	0.10	0.10	0.00
5. Powierzchnia obszarów obsianych lub obsadzonych roślinami stanowiącymi żer dla zwierzyny na pniu	ha	0.20	0.20	0.20	0.00
6. Powierzchnia zagospodarowanych przez dzierżawcę albo zarządcę obwodu łowieckiego łąk śródleśnych i przyleśnych	ha	0.10	0.10	0.10	0.00
7. Masa i rodzaj karmy	X	X	X	X	X
a) objętościowa sucha	tona	0.50	0.50	0.00	0.50
b) objętościowa soczysta	tona	0.00	0.00	0.00	0.00
c) treściwa	tona	7.00	8.00	5.50	0.00
d) sól	tona	0.50	0.50	0.10	0.50
8. Wielkość szkód wyrządzonych w uprawach i płodach rolnych przez dziki, łosie, jelenie, danielle i sarny	X	X	X	X	X
- powierzchnia zredukowana	ha	2.00	2.00	0.00	2.00
- kwota wypłaconych odszkodowań łowieckich	tys. zł	9.00	7.00	2.00	10.00
9. Koszty poniesione na prowadzenie gospodarki łowieckiej	tys. zł	10.00	10.00	0.00	10.00

III. Informacja o przychodach ze sprzedaży tusz zwierzyny płowej.

1	2	3	4	5	6
1. Przychody ze sprzedaży tusz zwierzyny płowej w obwodzie łowieckim	tys. zł	10.00	7.47	2.53	10.00

ROCZNY PLAN ŁOWIECKI

na rok gospodarczy 2024/2025

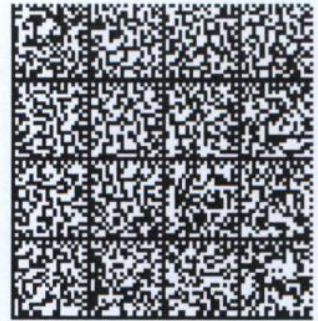

I. Dane ogólne

1. Obwód łowiecki nr 170 powierzchnia 4244.00 ha, w tym powierzchnia gruntów leśnych 714.00 ha
powierzchnia po wyłączeniach, o których mowa w art. 26 ustawy z 13.X.1995r. Prawo Łowieckie 3503.00 ha
2. Województwo: śląskie, Powiat: pszczyński
3. Nadleśnictwo (nazwa i adres siedziby): Ustroń, Kobiór
4. Regionalna Dyrekcja Lasów Państwowych (nazwa i adres siedziby): RDLP Katowice, ul. Huberta 43/45, 40-543 Katowice
5. Zarząd Okręgowy PZŁ (nazwa i adres siedziby) : Katowice, ul. Zwycięstwa 2, 41-103 Siemianowice Śląskie
6. Dzierżawca/lub zarządca (nazwa i adres siedziby): Bażaniec Czechowice, ul. Aleja Lipowa 9, 43-250 Pawłowice
7. Data sporządzenia rocznego planu łowieckiego: 13.03.2024
8. Osoba uprawniona do reprezentowania dzierżawcy albo zarządcy obwodu łowieckiego (imię, nazwisko): Tomasz Borkowski
- 9
podpis osoby uprawnionej do reprezentowania dzierżawcy albo zarządcy obwodu łowieckiego

Plan zatwierdził

.....
data, podpis

IV. Dane dotyczące zwierząt łownych.

a) zwierzyna gruba

Gatunki zwierząt łownych	Liczba zw. łow. planow. do poz. w łow. roku gosp. popr. rok gosp. na który sporządzono rpł.		Liczba zw. łow. pozyskanych w łow. roku gosp. popr. łow. rok gosp. na który sporządzony jest rpł.			Liczba ubytków zw. grubej powstających w łow. roku gosp. popr. łow. rok gosp. na który sporządzono rpł. w szt.		Liczba zw. łow. zasiędl. w łow. r. gosp. popr. łow. r. gosp. na który sporządzono rpł.	Szacowana liczebność zwierząt łownych na dzień 10 marca 2024r.	Planowana do zasiedleń liczba zw. łownych.	Planowana liczebność zwierzyny grubej w dniu poprzedzającym dzień rozpoczęcia okresu polowań	Optymalna liczba zwierząt zaplanowanych do pozyskania w łow. roku gosp. na który sporządzono rpł.		Minimalna i maksymalna liczba zwierząt zaplanowana do pozyskania w łow. roku gospodarczym, na który sporządzono rpł.			
	odstrzał szt.	odłów szt.	ogółem szt.	odstrzał szt.	odłów szt.	ogółem w tym odstrzał sanitarny	szt.	szt.	szt.	szt.	szt.	odstrzał szt.	odłów szt.	odstrzał szt.		odłów szt.	
														min	max	min	max
1	2	3	4	5	6	7	8	9	10	11	12	13	14	15	16	17	18
Łoś razem	-	-	-	-	-	-	-	-	-	-	-	-	-	-	-	-	-
a) byki razem	-	-	-	-	-	-	-	-	-	-	X	-	X	X	X	X	X
- selekcyjne	-	-	-	-	-	-	-	X	X	-	X	-	X	X	X	X	X
- łowne	-	-	-	-	-	-	-	X	X	-	X	-	X	X	X	X	X
b) klepy	-	-	-	-	-	-	-	-	-	-	X	-	X	X	X	X	X
c) łoszaki	-	-	-	-	-	-	-	-	-	-	X	-	X	X	X	X	X
Jeleń szlachetny razem	3	-	-	-	-	-	-	-	6	-	7	4	-	4	4	-	-
a) byki razem	1	-	-	-	-	-	-	-	2	-	X	2	X	X	X	X	X
- selekcyjne	1	-	-	-	-	-	-	X	X	-	X	1	X	X	X	X	X
- łowne	-	-	-	-	-	-	-	X	X	-	X	1	X	X	X	X	X
b) łanie	1	-	-	-	-	-	-	-	2	-	X	1	X	X	X	X	X
c) cielęta	1	-	-	-	-	-	-	-	2	-	X	1	X	X	X	X	X
Daniel razem	3	-	-	-	-	-	-	-	6	-	7	4	-	4	4	-	-
a) byki razem	1	-	-	-	-	-	-	-	2	-	X	2	X	X	X	X	X
- selekcyjne	-	-	-	-	-	-	-	X	X	-	X	1	X	X	X	X	X
- łowne	1	-	-	-	-	-	-	X	X	-	X	1	X	X	X	X	X
b) łanie	1	-	-	-	-	-	-	-	2	-	X	1	X	X	X	X	X
c) cielęta	1	-	-	-	-	-	-	-	2	-	X	1	X	X	X	X	X
Sarna razem	58	-	53	43	-	11	-	-	223	-	270	54	-	49	59	-	-
a) kozły razem	23	-	20	16	-	5	-	-	63	-	X	21	X	X	X	X	X
- selekcyjne	15	-	15	14	-	2	-	X	X	-	X	14	X	X	X	X	X
- łowne	8	-	5	2	-	3	-	X	X	-	X	7	X	X	X	X	X
b) kozy	30	-	28	22	-	6	-	-	135	-	X	28	X	X	X	X	X
c) koźleta	5	-	5	5	-	-	-	-	25	-	X	5	X	X	X	X	X
Muflon razem	-	-	-	-	-	-	-	-	-	-	-	-	-	-	-	-	-
a) tryki	-	-	-	-	-	-	-	-	-	-	X	-	X	X	X	X	X
b) owce	-	-	-	-	-	-	-	-	-	-	X	-	X	X	X	X	X
c) jagnięta	-	-	-	-	-	-	-	-	-	-	X	-	X	X	X	X	X
Dzik razem	3	-	12	12	-	1	1	-	8	-	12	X	4	-	X	-	X

b) zwierzyna drobna

Gatunki zwierząt łownych	Liczba zw. łow. planow. do poz. w łow. roku gosp. poprz. rok gosp. na który sporządzono rpł.		Liczba zw. łow. pozyskanych w łow. roku gosp. poprz. łow. rok gosp. na który sporządzony jest rpł.		Liczba zw. łow. zasiedl. w łow. r. gosp. poprz. łow. r. gosp. na który sporządzono rpł.	Szacowana liczebność zwierząt łownych na dzień 10 marca.	Planow. do zasiedleń liczba zw. łownych.	Optymalna liczba zwierząt zaplanowanych do pozyskania w łow. roku gosp. na który sporządzono rpł.		Minimalna i maksymalna liczba zwierząt zaplanowana do pozyskania w łow. roku gospodarczym, na który sporządzono rpł.			
	odstrzał szt.	odłów szt.	odstrzał szt.	odłów szt.				odstrzał szt.	odłów szt.	odstrzał szt.		odłów szt.	
					min	max	min			max			
1	2	3	4	5	6	7	8	9	10	11	12	13	14
Lis	70	-	60	-	-	100	-	80	-	68	92	-	-
Borsuk	10	-	4	-	-	21	-	10	-	9	12	-	-
Szakał złocisty	-	-	-	-	-	-	-	-	-	-	-	-	-
Kuna leśna	5	-	1	-	-	10	-	5	-	4	6	-	-
Kuna domowa	10	-	2	-	-	20	-	10	-	9	12	-	-
Norka am.	6	-	-	-	-	6	-	6	-	5	7	-	-
Tchórz	5	-	-	-	-	8	-	6	-	5	7	-	-
Zając szarak	20	-	2	-	-	45	20	20	-	17	23	-	-
Dziki królik	-	-	-	-	-	-	-	-	-	-	-	-	-
Jarząbek	1	-	-	-	-	1	-	1	-	1	1	-	-
Bażant	150	-	51	-	150	300	150	150	-	128	173	-	-
Kuropatwa	-	-	-	-	-	-	-	-	-	-	-	-	-
Geś gęgawa	40	-	3	-	-	X	-	40	-	34	46	-	-
Geś zbożowa	20	-	-	-	-	X	-	20	-	17	23	-	-
Geś białoczelna	20	-	-	-	-	X	-	20	-	17	23	-	-
Krzyżówka	50	-	50	-	-	X	-	50	-	43	58	-	-
Cyraneczka	10	-	-	-	-	X	-	10	-	9	12	-	-
Głowienka	10	-	1	-	-	X	-	10	-	9	12	-	-
Czernica	20	-	6	-	-	X	-	20	-	17	23	-	-
Gołąb grzywacz	30	-	-	-	-	X	-	40	-	34	46	-	-
Słonka	2	-	-	-	-	X	-	2	-	2	2	-	-
Łyska	30	-	-	-	-	X	-	35	-	30	40	-	-

V. Dane dotyczące zwierząt zaliczonych do inwazyjnych gatunków obcych (IGO) zagrażających UE lub Polsce.

Zwierzęta zaliczone do IGO.	Liczba zwierząt zaliczonych do IGO zaobserwowanych w obwodzie łowieckim, w łowieckim roku gospodarczym poprzedzającym rok, na który sporządzony jest rpl.	Liczba zwierząt zaliczonych do IGO pozyskanych w drodze polowań lub działań zaradczych w obwodzie łowieckim, w łowieckim roku gospodarczym poprzedzającym rok, na który sporządzany jest rpl.
1	2	3
Burunduk		
Koati		
Mangusta złocista		
Mundżak		
Nutria		
Jenoty	20	17
Piżmaki	50	
Szopy pracze	2	
Wiewiórczak rdzawobrzuchy		
Wiewiórka czarna	15	
Wiewiórka szara		
Bizon		
Bóbr kanadyjski		
Jeleń aksis		
Jeleń sika razem		
Jeleń wirginijski		
Maral		
Wapiti		
Gęsiówka egipska		
Ibis czczony		
Majna brunatna		
Sterniczka jamajska		
Wrona orientalna		
Bernikla kanadyjska		

VI. Uzgodnienia i opinie

a) uzgodnienia

.....
Polski Związek Łowiecki

.....
(data, podpis)

b) opinie

1. Wójt (burmistrz, prezydent miasta)

.....
WÓJT GMINY
GOCZAŁKOWICE - ZDRÓJ

.....
Gabriela Placha

.....
Opiniuje pozytywnie
20.03.2024r.

.....
WÓJT

.....
Franciszek Dziendziel

.....
URZĄD GMINY PAWŁOWICE
43-250 Pawłowice, ul. Zjednoczenia 60
województwo śląskie...
tel. 32/47 56 300, fax 32/47 56 301

.....
Opiniuje pozytywnie rozumny plan Powołanie role
Gospodarczy 2024/2025 20.03.2024

.....
ZASTĘPCA BURMISTRZA

.....
mgr inż. Magdalena Suchanek-Kowalska

.....
BURMISTRZ

.....
Dariusz Skrobol

.....
URZĄD MIEJSKI w PSZCZYNIU
ul. Rynek 2
43-200 Pszczyzna
tel. 32-449 39-00; fax 32-449 39-55
(45)

.....
(data, podpis)

2. Izba rolnicza

.....
(data, podpis)

VI. Uzgodnienia i opinie

a) uzgodnienia

Zarząd Okręgowy PZŁ w Katowicach
Z up. Łowczego Okręgowego
Instruktor d/s Łowieckich

Signature Not Verified

Dokument podpisany przez
Michał Góral

Data: 2023-03-23 09:45:24 CET
(data, podpis)

Polski Związek Łowiecki

b) opinie

1. Wójt (burmistrz, prezydent miasta)

GMINA
GOCZAŁKOWICE - ZDRÓJ WÓJT GMINY
ul. Szkolna 13 GOCZAŁKOWICE - ZDRÓJ
43-230 Goczałkowice - Zdrój
tel. 32-210-71-85, fax 32-210-75-06
NIP: 638-17-92-224
Gabriela Placha

Opinia p. gminy -
z up. BURMISTRZA

GMINA PSZCZYNA
ul. Rynek 2, 43-200 Pszczyna
NIP: 6381808230
REGON: 276258339

Opinia p. gminy -
2023-03-22
Franciszek Dziendziel

URZĄD GMINY PAWŁOWICE
43-250 Pawłowice, ul. Zjednoczenia 60
województwo śląskie
tel. 32/47 56 300, fax 32/47 56 301

Opinia p. powiatu -
2023/2024
ZASTĘPCA BURMISTRZA
M. Suchanek-Kowalska
(data, podpis)
mgr inż. Magdalena Suchanek-Kowalska

2. Izba rolnicza

GMINA STRUMIEŃ
Rynek 4
43-246 Strumień
NIP 548-240-50-10

(data, podpis)

VI. Uzgodnienia i opinie

a) uzgodnienia

Polski Związek Łowiecki

(data, podpis)

b) opinie

1. Wójt (burmistrz, prezydent miasta)

WÓJT GMINY
GOCZAŁKOWICE-ZDRÓJ

Gabriela Placha

*Opinia pozytywna
20.03.2024r.*

WÓJT

Franciszek Dziendziel

URZĄD GMINY PAWŁOWICE
43-550 Pawłowice, ul. Zjednoczenia 60
województwo śląskie
tel. 32/47 56 300 fax 32/47 56 301

*Opinia pozytywna do uchwały planu łowieckiego na rok
gospodarczy 2024/2025 R.M. 20.03.2024r.*

Poztywna

Franciszek Dziendziel

URZĄD MIEJSKI w PSZCZYŃIE
ul. Rynek 2
43-200 Pszczyne
tel. 32 449 39 00, fax 32 449 39 55
(45)

(data, podpis)

2. Izba rolnicza

*Bez uwag do RPT na rok gospodarczy 2024/2025
Obwód Tawieda w 170*

Śląska Izba Rolnicza

ul. Parkowa 20, 42-622 Świerklaniec
tel./fax 32/2580-445

NIP: 634-20-75-955. REGON: 273498296

Adres do korespondencji:

Śląska Izba Rolnicza
ul. Jesionowa 9A, 40-159 Katowice

PREZES ZARZĄDU

mgr inż. Roman Włodarz

21.03.2024r.

(data, podpis)